Workshop: „*LGBTI Rechte* - Zwischen Diversity Management und Menschenrechtsschutz“ Berlin 15.04.2015

Was sind LGBTI-Rechte?

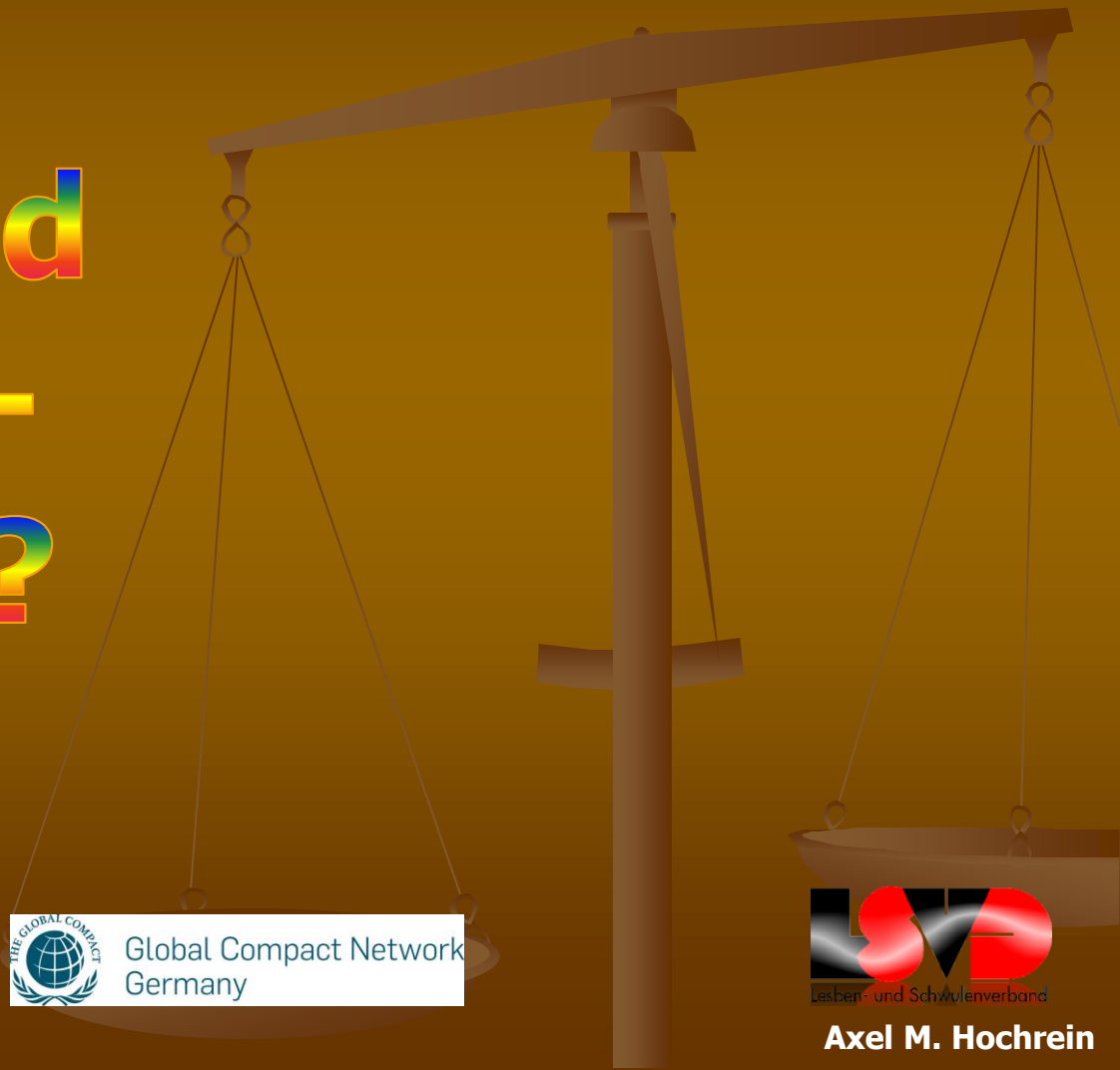

HIRSCHFELD-EDDY-STIFTUNG

Global Compact Network Germany

Lesben- und Schwulenverband

Axel M. Hochrein

1. Kriminalisiertes Menschenrecht

2. Situation LGBTI weltweit

3. Ursachen staatlich und gesellschaftlich organisierter Homophobie

4. Richtige Einflussnahme

Alle Menschen sind frei und gleich an Würde und Rechten geboren.

Artikel 1 ALLGEMEINEN ERKLÄRUNG DER MENSCHENRECHTE 1948

Menschenrechte:

- **Persönlichkeitsrechte**
- **Freiheitsrechte**
- **Justizielle Menschenrechte**
- **Soziale Menschenrechte**

=>Recht auf Selbstbestimmung

SOGIE* – Menschenrecht 2ter Klasse oder Straftatbestand?

Homo- und Transsexualität

- **Staatliche Verfolgung (Straftatbestand)**
- **Gesellschaftliche Ächtung und Ausgrenzung**

Menschenrechts-Situation LGBTI weltweit

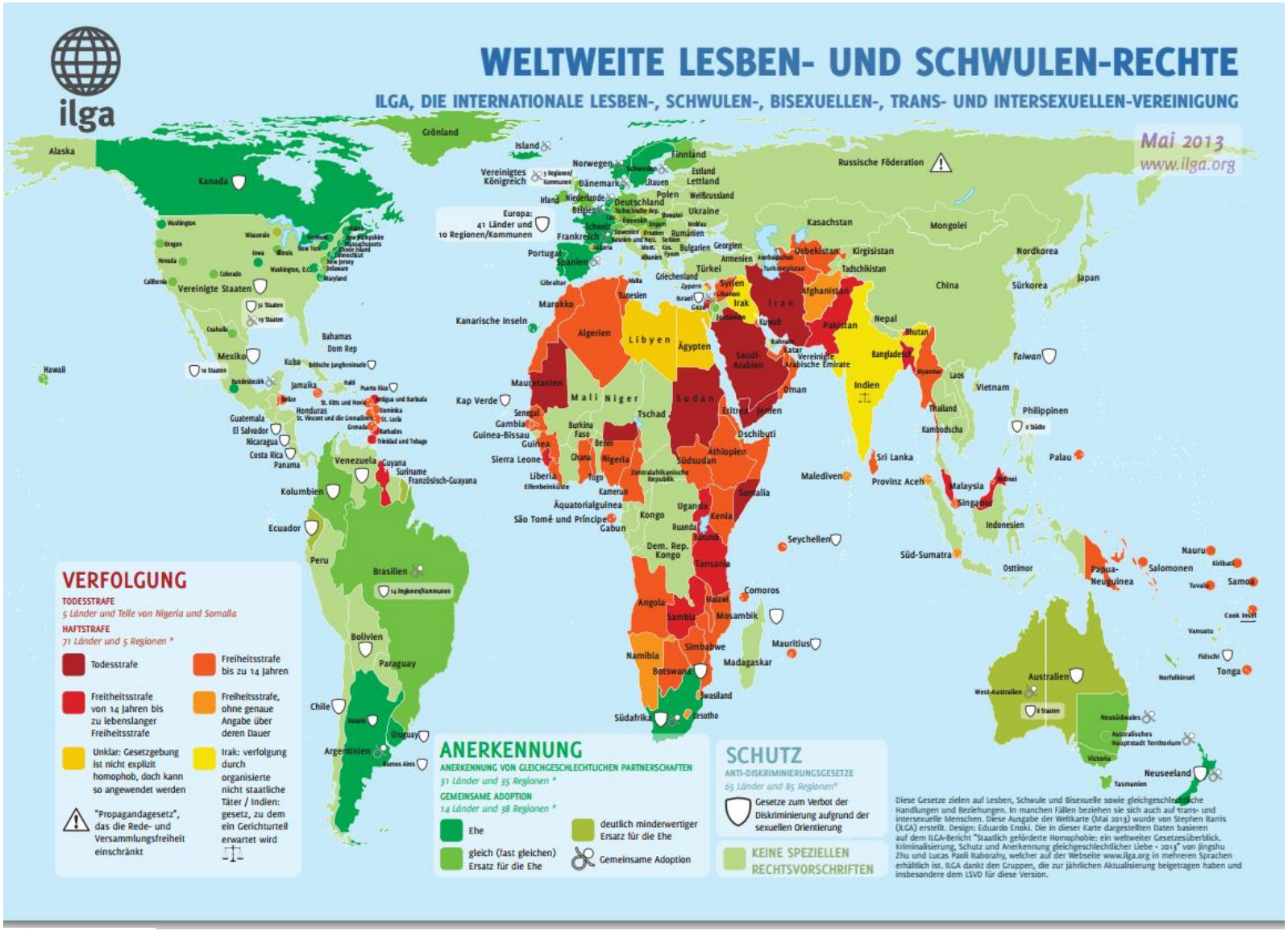

Situation LGBTI- in Deutschland

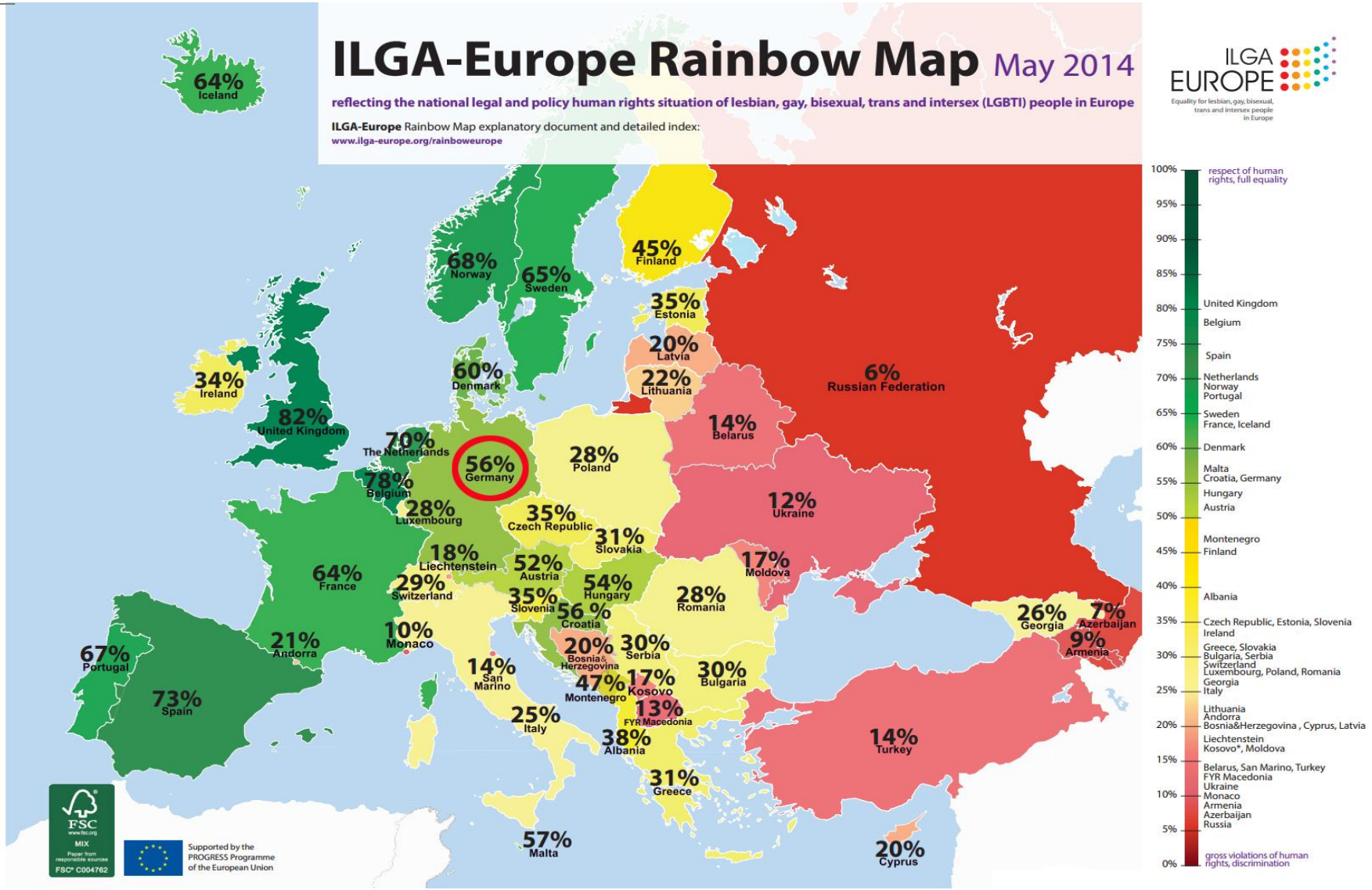

ILGA-Europe Rainbow Map (Index) May 2014

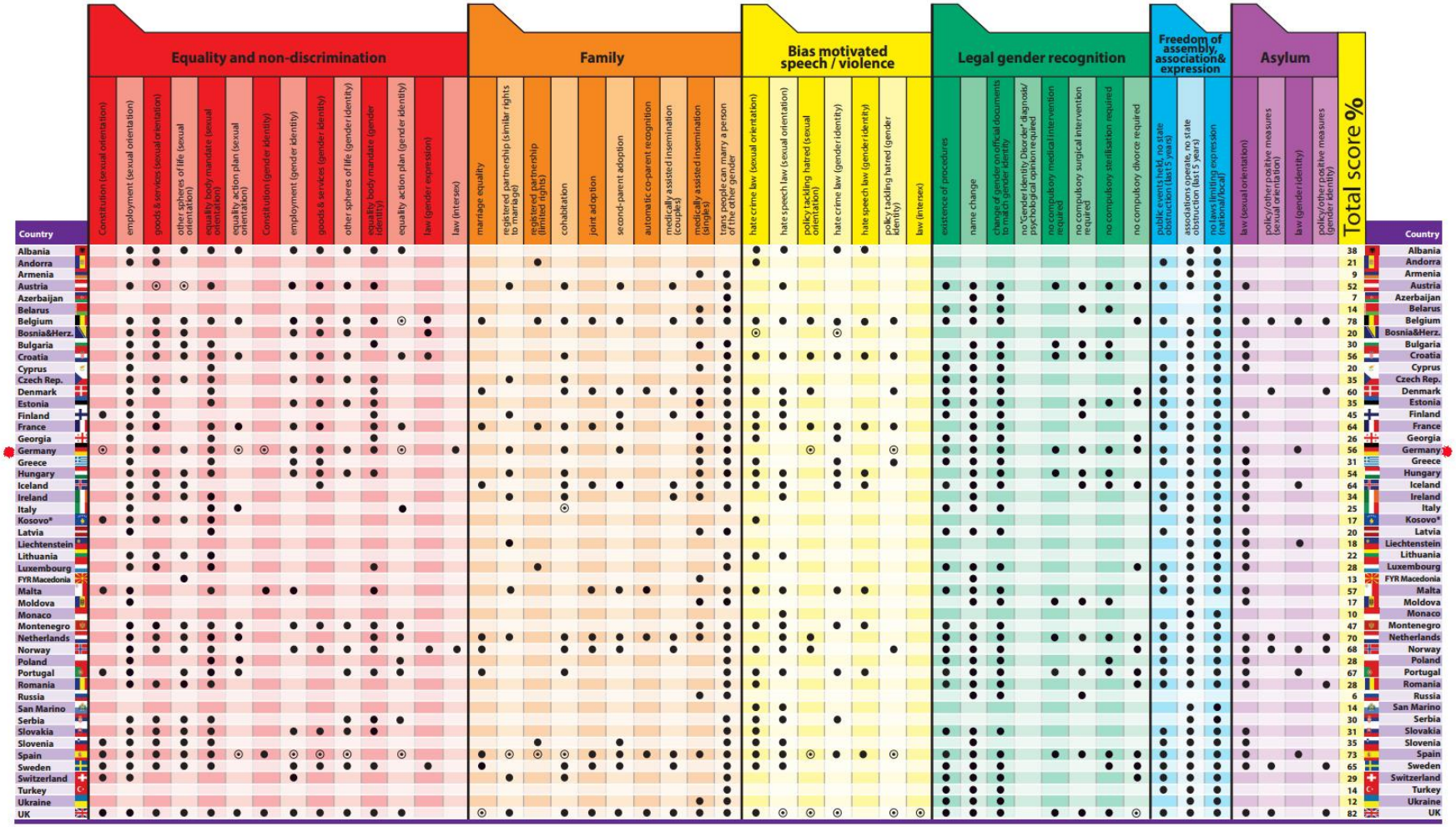

Symbols:
● national / federal application ⊙ applicable in some regions only

www.ilga-europe.org/rainboweurope

*under UNSCR 1244/99

Ursachen staatlich und gesellschaftlich organisierter Homophobie

Tradition:

Homosexualität entspricht nicht der kulturellen Entwicklung des Landes („westliche dekadente Werte").

Religion:

In allen abrahamitischen Religionen (Judentum, Christentum, Islam) war bis ins zwanzigste Jahrhundert die einzige anerkannte Sichtweise zur männlichen Homosexualität die Verurteilung als Sünde.

Historischer Einfluss:

Homophobie und homophobe Gesetzgebung als Werte aus der Kolonialzeit.

Politik:

Minderheiten als „Blitzableiter" für innenpolitische Probleme.

„… dass Homosexualität, entgegen meiner bisherigen Meinung, durch die Umwelt und nicht durch die Gene ausgelöst wird. Sie ist erlernt und kann wieder verlernt werden. …"

Präsident Museveni, Uganda

"Es gibt kein Verbot nichttraditioneller Formen sexueller Beziehungen zwischen den Menschen. Wir haben ein Verbot der Propagierung von Homosexualität. (…) Aber bitte lassen Sie Kinder in Ruhe."

Präsident Putin, Russland

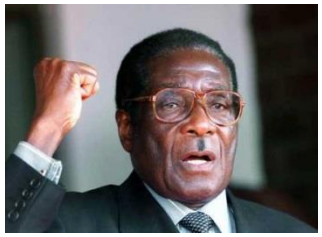

"Soll doch Europa seinen homosexuellen Unsinn behalten und damit nicht hierherkommen!"

Präsident Mugabe, Simbabwe

„Es gibt im Iran keine Homosexuellen wie in Ihrem Land.(…) Ich weiß nicht, wer Ihnen erzählt hat, es gebe so etwas bei uns."

Präsident Ahmadinedschad, Iran

Richtige Einflussnahme

Die Verteidigung der Menschenrechte ist keine abstrakte Aufgabe, sondern erfordert konkrete Verhaltensweisen und Handlungen aller Akteure des politischen und gesellschaftlichen Lebens.

- **Globales Verbot der Kriminalisierung (UN-Resolution)**
- **Rechtliche Gleichstellung in Deutschland vollenden**
- **Nationale und international abgestimmte MR-Politik und Diplomatie**
- **Menschenrechtliche Konditionalität in der Entwicklungszusammenarbeit**
- **Unterstützung von NGOs vor Ort / Aktive Asylpolitik**
- **Globales Diversity Management**

"We must reject PERSECUTION of people BECAUSE OF THEIR SEXUAL ORIENTATION or gender identity … who may be arrested, detained or executed for being lesbian, gay, bisexual or transgender.
They may not have popular or political support, but THEY DESERVE OUR SUPPORT IN SAFEGUARDING THEIR FUNDAMENTAL HUMAN RIGHTS.
I understand that sexual orientation and gender identity raise sensitive cultural issues.
BUT CULTURAL PRACTICE CAN NOT JUSTIFY ANY VIOLATION OF HUMAN RIGHTS.

Mr. Ban Ki-moon
UN Secretary General
New York, 25.01.2011